



PROGENESIS FORTUNE

SANDY-VALLEYERNITY EX-92-5YR-USA DOM

EDG RUBICON

SANDY-VALLEY MORGAN ERA GP-83-2YR-USA GMD DOM

S-S-I BOOKEM MORGAN

SANDY-VALLEY RBS EMERALD VG-88-6YR-USA GMD

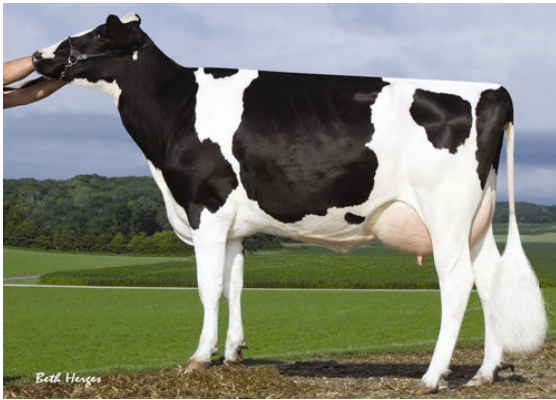

SANDY-VALLEY PLANE SAPPHIRE

FOURTH DAM

GLPI +2384 PRO\$ 746					
DPF RDF BLF CNF BYF MWF CVF			HH1F HH2F HH3F HH4F HH5F HH6F HCDF HMMWF		
Reg. #: HO840M3140616308		aAa: 432516	DMS: 345		
Nacimiento: 05/26/2017		Caseina Kappa: AA	Caseina Beta: A1A2		
PRODUCCIÓN		32 Hatos 67 Hijas 95% Conf.	GEBV 25°DEC		
Leche kg 361	Grasa kg 6		Grasa % -0.07	Proteína kg 13	Proteína % +0.01
Rapidez en el Ordenfe 100	Temperamento Lechero 103		Eficiencia Metano 100	Eficiencia de Conversión 104	RMC 103
Promedio de la Hija (kg-ME) Leche 12,345 kg Grasa 494 kg Proteína 404 kg					
SALUD Y FERTILIDAD			Inmunidad 102		
Vida en el Hato	100		Inmunidad de los terneros	102	
SCS	104		Habilidad al Parto	97	
Fertilidad de la Hija	99		Habilidad de las Hijas al Parto	108	
Puntaje de Condición Corporal	101		Resistencia a Enfermedades Metabólicas	104	
Resistencia a Mastitis	105		Calf Health	103	
Persistencia de la lactación	97				
CONFORMACIÓN		26 Hatos 60 Hijas 92% Conf.	GEBV 25°DEC		
Conformación	-11		Fortaleza Lechera	-10	
Sistema Mamario	-5		Grupa	-12	
Patas y Pezuñas	-8		% BM o Mejor	48	
Prof. Ubre	-10	-5	0	5	Poco Profundo 6NP
Textura de la Ubre	-10	-5	0	5	Carnosa 0
Soporte Central	-10	-5	0	5	Débil -3
Inserción ubre Delantera	-10	-5	0	5	Suelta -2
Posición Pezones Delanteros	-10	-5	0	5	Abiertos 0
Ancho Ubre Trasera	-10	-5	0	5	Ancha 2
Altura Ubre Trasera	-10	-5	0	5	Baja -6
Posición Pezones Traseros	-10	-5	0	5	Cerrados 1C
Largo de los Pezones	-10	-5	0	5	Cortos 11C
Ang. Talón	-10	-5	0	5	Alto 1
Profundidad de la Pezuña	-10	-5	0	5	Profunda 6
Calidad del Hueso	-10	-5	0	5	Grueso -6
Vista Lat. P. Traseras	-10	-5	0	5	Rectas 12R
Patras Traseras, Vista de Atrás	-10	-5	0	5	Corvejones Metidos -6
Estatura	-10	-5	0	5	Baja 0
Ancho del Pecho	-10	-5	0	5	Estrecho -4
Prof. Corporal	-10	-5	0	5	Poco Profundo -12
Capacidad láctea	-10	-5	0	5	Tosca -7
Fuerza del Lomo	-10	-5	0	5	Débil -11
A. de la Grupa	-10	-5	0	5	Isquiones Altos 9A
Ancho de los Isquiones	-10	-5	0	5	Estrecho -6
<div style="text-align: center;">-10 -5 0 5 10</div>					